



## Central Investigations Detail Major Accident Investigation Unit



Alert JE260697  
June 10<sup>th</sup>, 2021

# Community Alert

## Wanted for Leaving the Scene of a Fatal Traffic Crash 004<sup>th</sup> (South Chicago) District

### About This Crime

On Thursday, June 10<sup>th</sup>, 2021, at approximately 11:30 a.m., a burgundy-colored, four-door, SUV, traveled northbound in the 9100 block of South Commercial Ave. At the same time, an elderly pedestrian was crossing Commercial Ave. at 9139 south. The SUV struck the pedestrian and continued northbound on Commercial Ave. without rendering aid to the pedestrian. The striking vehicle is believed to be a 1995-2000, Chevrolet, Tahoe, with tinted windows, hanging handcuffs attached to the rear hitch, and the front right side fender is black in color.



Actual photographs of the wanted vehicle

**The Major Accident Investigation Unit encourages anyone who may have any information about this crash to contact this investigative unit at 312-745-4521.**

**Reference: RD# JE260697**



**Detail ede investigaciones centrales  
Unidad de Investigación de Accidentes Mayores**



**Alerta de comunidad**  
**Buscado por abandonar la escena de un**  
**Accidente de tráfico fatal**  
**004 (Chicago Sur) Distrito**

Alert JE260697  
June 10<sup>th</sup>, 2021

**Acerca de este crimen**

En Jueves , de junio de 10, 2021, en aproximadamente 11:30 a.m., un burdeos -colored, cuatro puertas, SUV , viajó hacia el norte en el bloque del Sur Comercial Ave. 9100 Al mismo tiempo, un peatón estaba cruzando ancianos Commercial Ave . en 9139 sur. La camioneta golpeó al peatón y continuó hacia el norte por la Avenida Comercial sin prestar ayuda al peatón. El vehículo impactante se cree que es un 1995-2000, Chevrolet, Tahoe, con vidrios polarizados, esposas colgantes unidas al enganche trasero y el guardabarros delantero derecho es de color negro.

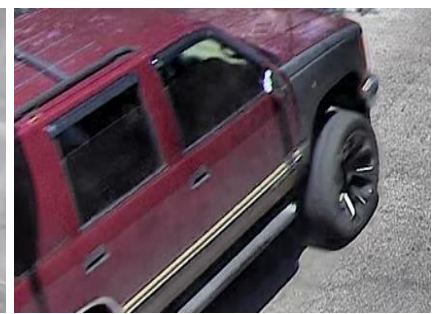

**Real photographs del vehículo querido**

**Th e M ayor de Investigación de Accidentes Unidad anima a cualquier persona  
que puede tener alguna información sobre este accidente para ponerse en  
contacto con este  
i nv estigative unit al 312-745-4521.**

**Referencia RD # J E 2 60697**