



## Central Investigations Detail Major Accident Investigation Unit



Alert JB-415148  
August 31, 2018

# Community Alert

## Wanted for Leaving the Scene of a Personal Injury Traffic Crash 12th District (Near West)

### About the Crime:

On Thursday, August 30, 2018, at approximately 1:55 p.m., a black colored Ford Crown Victoria vehicle bearing Illinois License Plate AJ81664, was traveling southbound in the 1200 block of South Halsted St. The Ford struck a 60 year old pedestrian, who was on a stand-up lawn mower, resulting in serious personal injuries. After the impact, the driver of the Ford vehicle fled southbound on Halsted Street failing to leave identification or render aid to the injured. The Ford Crown Victoria vehicle has extensive front end damage.

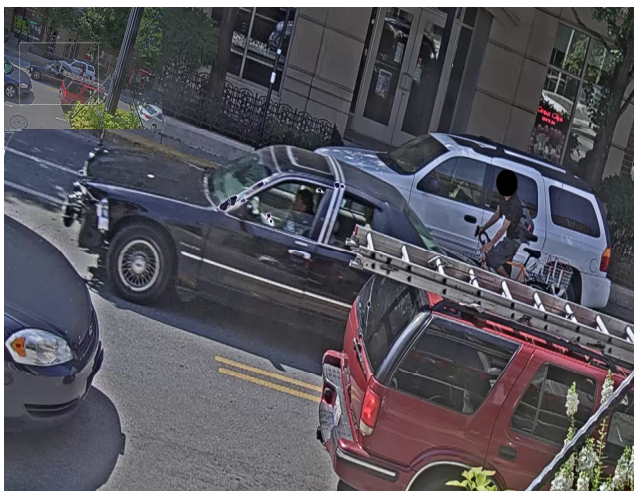

**Actual photograph of the wanted vehicle**

**The Major Accident Investigation Unit encourages anyone who may have any information about this crash to contact the investigative unit at 312-745-4521**

**Reference: RD# JB-415148**



## Investigaciones Central - Unidad de Investigación de Accidentes Mayores



Alerta# JB-415148  
31 de agosto de 2018

# Alerta Comunitaria

## Se Busca por Dejar la Escena de un Accidente de Tráfico con lesiones personales Distrito 12 (Near West)

### Sobre el crimen:

El jueves 30 de agosto de 2018, aproximadamente a la 1:55 p.m., un vehículo Ford Crown Victoria de color negro que llevaba la placa de Illinois AJ81664, viajaba hacia el sur en la cuadra 1200 South Halsted St. El Ford golpeó a un peatón de 60 años, que estaba de pie en una cortadora de césped, lo que resultó en lesiones personales graves. Después del impacto, el conductor del vehículo Ford huyó hacia el sur por la calle Halsted y no dejó identificación ni prestó ayuda al herido. El vehículo Ford Crown Victoria tiene un extenso daño frontal.

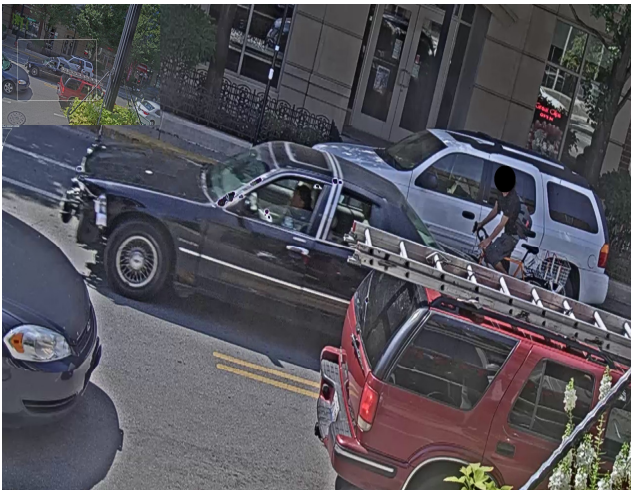

**Fotografía real del vehículo buscado**

**La Unidad de Investigación de Accidentes Mayores pide a cualquier persona quién pueda tener información sobre este accidente que se comunique al 312-745-4521**

**Referencia: RD# JB-415148**