



**Central Investigations
Major Accident Investigation Unit
Community Alert**



**Alert #JC176360CA
March 7, 2019**

**Wanted for Leaving the Scene of a
Fatal Traffic Crash
25th District (Grand Central)**

About the Crime:

On Thursday, March 7th, 2019 at approximately 4:10 a.m., a male pedestrian was struck by a red vehicle in the 3000 block of N. Cicero Avenue. The pedestrian suffered fatal injuries. The vehicle failed to stop at the scene to render aid and exchange information. Video surveillance shows a red colored Volkswagen strike the pedestrian. The striking vehicle continued to travel southbound on Cicero Avenue with expected damage to the left front corner of the vehicle. The Chicago Police Department needs the help of the community to solve this Fatal Hit and Run.

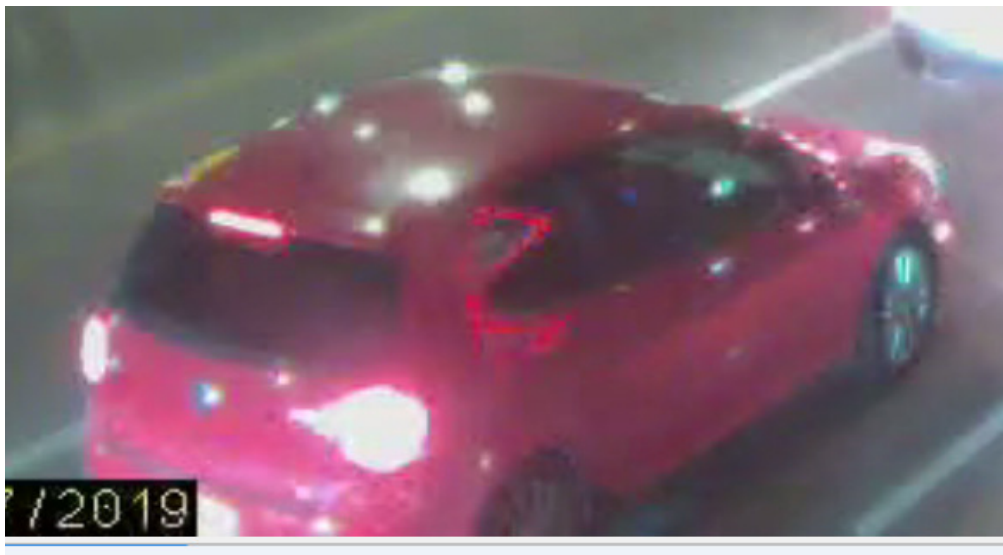

**The Major Accident Investigation Unit encourages anyone
who may have any information about this crash
to contact the investigative unit at
(312) 745-4521**

Reference: RD# JC-176360



Investigaciones Centrales Unidad de Investigación de Accidentes Mayores



Alerta Comunitaria

Alerta #JC176360CA
7 de marzo de 2019

Se Busca por Huir de la Escena de un Accidente de Tráfico Fatal Distrito 25 (Grand Central)

Sobre el Crimen:

El jueves 7 de marzo de 2019, aproximadamente a las 4:10 a.m., un hombre peatón fue atropellado por un vehículo rojo en la cuadra 3000 N. Cicero Avenue. El peatón sufrió lesiones fatales. El vehículo no se detuvo en la escena para brindar ayuda e intercambiar información. El video de vigilancia muestra a un Volkswagen de color rojo golpeando al peatón. El vehículo continuó viajando hacia el sur en la Cicero Avenue con daños previstos en la esquina delantera izquierda del vehículo. El Departamento de Policía de Chicago necesita la ayuda de la comunidad para resolver este accidente fatal.

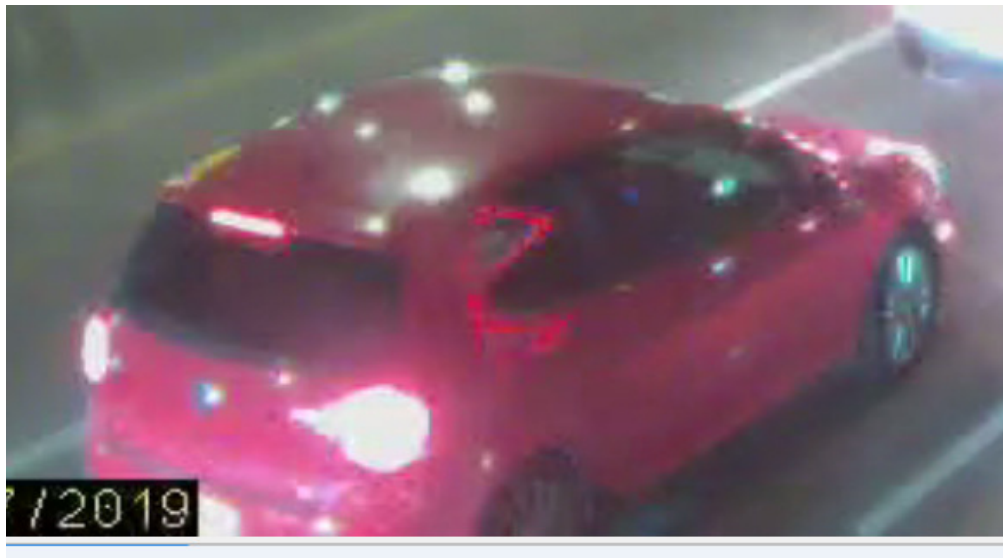

**La Unidad de Investigación de Accidentes Mayores anima a cualquiera
quién puede tener alguna información sobre este accidente
se comuniquen con la unidad de investigación al
(312) 745-4521**

Referencia: RD # JC-176360